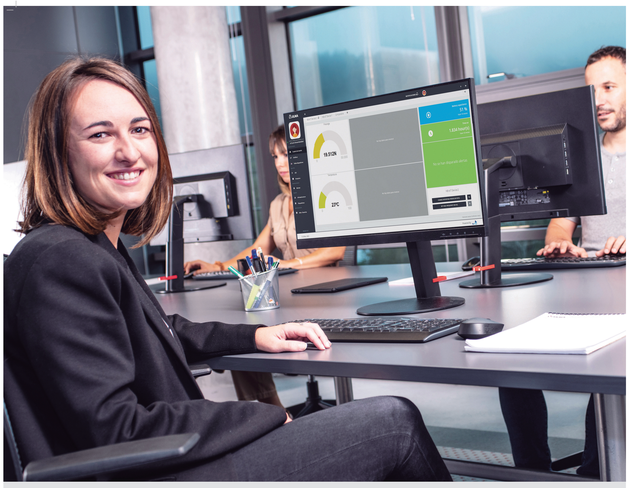

ULMA TALDE

Enpresaren datuak

Kokapena: Garagaltza auzoa, 51. 20560 Oñati. (Gipuzkoa).

Eremua: nazioartekoa.

Jarduera: askotarikoak: sistema aurrefabrikatuak (drainatzea eta arkitektura); berotegiak; enkofratuak eta aldamioak; arrabolak, girlandak eta euskarriak; ingeniaritzako zerbitzu espezializatuak; ingeniaritza logistiko integrala; ontziratzeko ekipoak eta sistemak; bridak eta osagai forjatuak; orga jasotzaileak.

Enplegatu kopurua: 5.054 mundu osoan.

Enpresaren inguruko informazioa

ULMA bere jendearekin eta inguruarekin konprometitutako Enpresa Taldea da. Pertsonetan oinarritutako eta mundura irekitako proiektua da. Merkatuan 60 urte baino gehiago eman ditu, eta konpromiso argia du Berrikuntzarekin, Enpleguarekin eta Balio Erantsiarekin.

80 herrialde baino gehiagotan du presentzia, eta nortasun nabarmena du. Gaur egun, ULMA etorkizuna da, eta teknologiaren eta lan-prozesu aurreratu eta optimizatuenen abangoardian dago.

Ulma talde sendoa da, eta oso markatua dago egungo errealitatea ahalbidetu zuten pertsonen ahalegina eta etorkizuneko ikuspegia aintzat hartzeagatik, komunitate solidario bateko kide izatearen sentimenduagatik, proiektu komun batean parte hartzeagatik eta inplikatzeagatik, eta etorkizunera begira aurrera egiteko duten gaitasunean konfiantza izateagatik.

Ulmak 9 negozio-unitate inguru garatzen ditu:
ULMA Forged Solutions, ULMA Agrícola,
ULMA Architectural Solutions, ULMA Construction,
ULMA Conveyor Components, ULMA Embedded Solutions,
ULMA Handling Systems, ULMA Packaging eta ULMA Mantenu Zerbitzuak.

Gehien eskatzen dituen profilak

Titulazioak: Ingeniaritza: mekanikoa, elektrikoa, elektronikoa, informatikoa. Goi Mailako Zikloa: mekanika, elektronika, soldadura, mekatronika, materialak, galdaragintza, metalezko eraikuntzak.

Hizkuntzak: euskara, ingelesa.

Informatika: Office.

Konpetentzia profesionalak: autonomia, ekimena, kanpoko/barneko bezeroaren orientazioa, lorpenerako orientazioa, talde-lana.

Kontratazioa eta hautaketa

Kontratazioa: **www.ulma.com/unete-a-ulma**

Hautaketa prozesuak: profilaren arabera, probak aldatu egin daitezke. Beti dago elkarrizketa pertsonal, presentzial eta/edo telematiko bat, eta hainbat eskumen-probarekin osa daiteke.

Datos de la empresa

Ubicación: Bº Garagaltza, 51. 20560 Oñati. (Gipuzkoa).

Ámbito: internacional.

Actividad: varios: sistemas prefabricados (drenaje y arquitectura); invernaderos; encofrados y andamios; rodillos, guirnaldas y soportes; servicios especializados de ingeniería; ingeniería logística integral; equipos y sistemas de envasado; bridas y componentes forjados; carretillas elevadoras.

Nº de personas empleadas: 5.054 en todo el mundo.

Información sobre la empresa

ULMA es un Grupo Empresarial comprometido con su gente y con su entorno. Es un proyecto basado en las personas y abierto al mundo. Con más de 60 años de presencia en el Mercado y un compromiso claro con la Innovación, el Empleo y el Valor Añadido.

Con presencia en más de 80 países, y una marcada identidad, ULMA hoy es ya futuro y está a la vanguardia de la tecnología y de los procesos de trabajo más avanzados y optimizados.

ULMA es un Grupo sólido, muy marcada por el reconocimiento al esfuerzo y la visión de futuro de las personas que hicieron posible la realidad actual, por el sentimiento de pertenencia a una comunidad solidaria, por su participación e implicación en un proyecto común, por la confianza en su capacidad para avanzar hacia un futuro.

ULMA desarrolla su actividad en torno a 9 unidades de Negocio; ULMA Forged Solutions, ULMA Agrícola, ULMA Architectural Solutions, ULMA Construction, ULMA Conveyor Components, ULMA Embedded Solutions, ULMA Handling Systems, ULMA Packaging y ULMA Servicios de Manutención.

Perfiles más demandados

Titulaciones: Ingeniería: mecánica, eléctrica, electrónica, informática. Ciclo Grado Superior: mecánica, electrónica, soldadura, mecatrónica, materiales, calderería, construcciones metálicas.

Idiomas: euskera, inglés.

Informática: Office.

Competencias profesionales: autonomía, iniciativa, orientación cliente externo/interno, orientación al logro, trabajo en equipo.

Reclutamiento y selección

Reclutamiento: **www.ulma.com/unete-a-ulma**

Procesos de selección: en función del perfil las pruebas pueden variar. Siempre hay una entrevista personal, presencial y/o telemática, pudiendo ser complementada con distintas pruebas competenciales.

empleo gune 2022
Gasteizko Enplegu foroa
Europa biltzar jauregia
Foro de Empleo de Vitoria-Gasteiz
Palacio de Congresos Europa
MAIATZAK 5 MAYO

Antolatzaileak/Entidades organizadoras
Ayuntamiento de Vitoria-Gasteiz / Vitoria-Gasteizko Udala
Universidad del País Vasco / Euskal Herriko Unibertsitatea
araba álava foru aldundia diputación foral